

FASE A LAVORAZIONI - SCALA 1:200

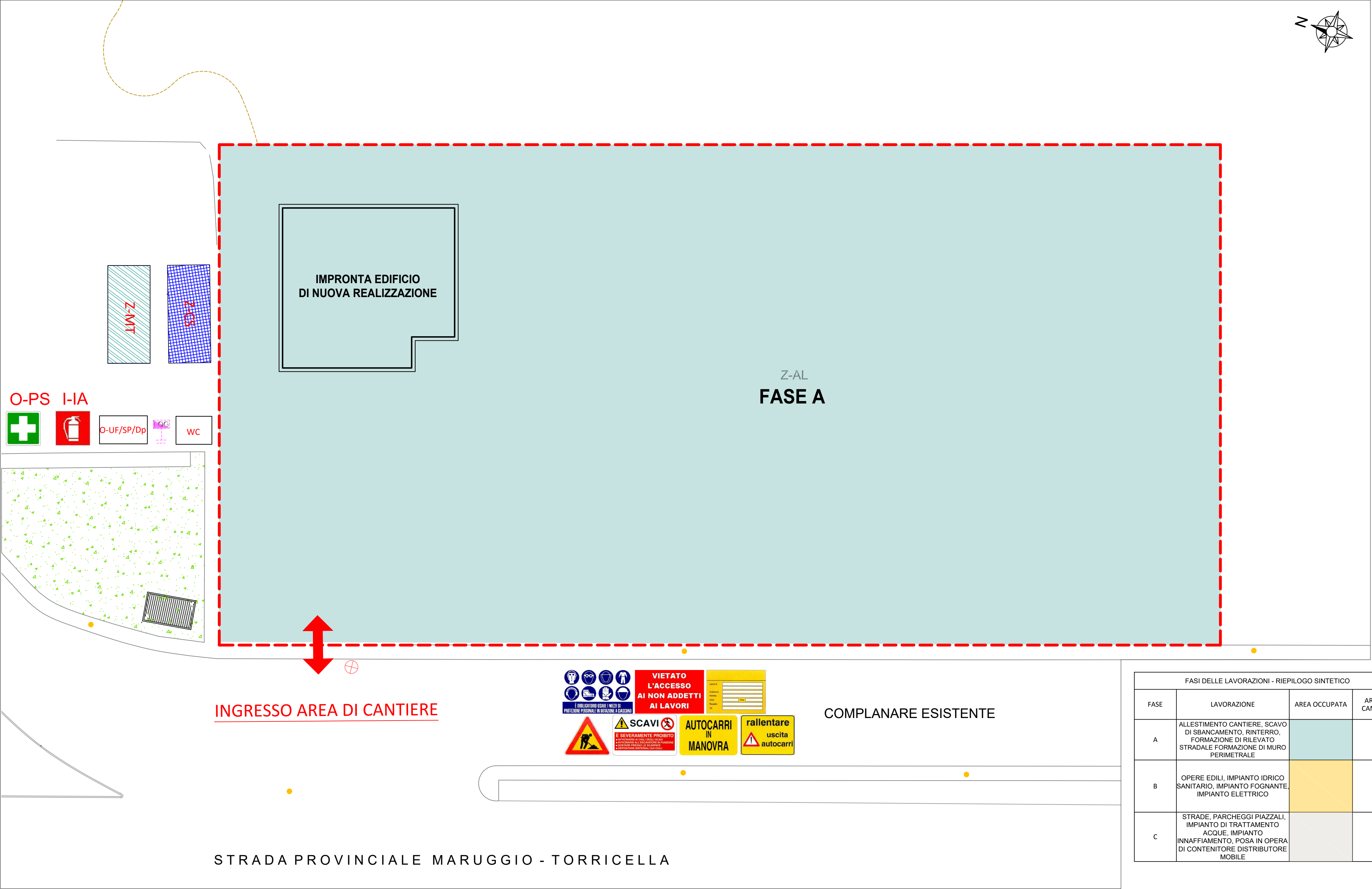

ORTOFOTO - INDIVIDUAZIONE DELL'AREA DI INTERVENTO

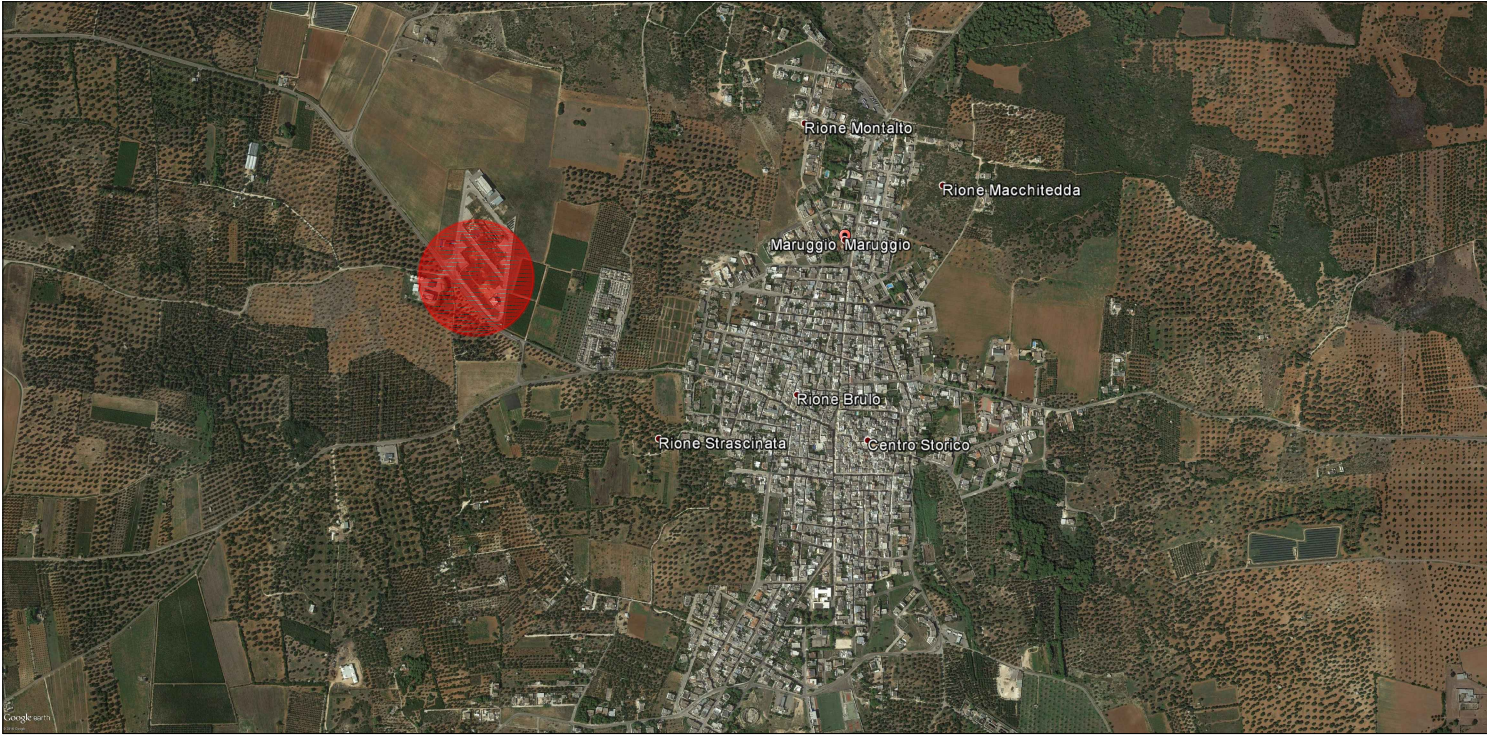

ORTOFOTO - INDIVIDUAZIONE DELL'AREA DI INTERVENTO - SCALA 1:1000



LEGENDA

ORGANIZZAZIONE

O-PS: Posto di Soccorso
I-IA: Impianto Idrico
O-UF/SP/Dp: Ufficio di Servizio Pubblico
WC: WC

AREE DI INTERVENTO

1: Area di intervento
2: Area di cantiere
3: Area di cantiere

NOTA BENE:

IL PRESENTE LAYOUT FORNISCE INDICAZIONI GENERALI IN MERITO ALLA ORGANIZZAZIONE DEL CANTIERE. L'IMPRESA ESECUTRICE DEI LAVORI, PRIMA DEL CONCRETO AVVIO DEI LAVORI, DOVRÀ PREDISPORRE E CONSEGNARE AL DIRETTORE DEI LAVORI ED AL COORDINATORE PER LA ESECUZIONE UNA PLANIMETRIA ESECUTIVA DELL'ORGANIZZAZIONE DEL CANTIERE, IN RELAZIONE ALLE PROPRIE TECNOLOGIE, ED ALLE MISURE DI PREVENZIONE DI TUTELA E SICUREZZA DEI LAVORATORI PREVISTE SIA NEL PIANO DI SICUREZZA E COORDINAMENTO SIA NEL PROPRIO PIANO OPERATIVO DI SICUREZZA; TALE PROPOSTA DI ORGANIZZAZIONE DEL CANTIERE DOVRÀ ESSERE AD OGNI MODO APPROVATA DAL COORDINATORE PER L'ESECUZIONE.

COMUNE DI MARUGGIO



CTP S.p.A. TRASPORTI PUBBLICI LOCALI



REALIZZAZIONE DI STRUTTURA OPERATIVA DEL CTP ALL'INTERNO DELL'AREA PIP DEL COMUNE DI MARUGGIO (TA)

PROGETTO ESECUTIVO

Progetto	STUDIO ASSOCIATO ST.ART. DOTT.ING. GIANFRANCO TONTI DOTT.ING. STEFANO TOMASSI Architettura, Ingegneria, Urbanistica, Urbanistica, Urbanistica Via Salaria 1000 - 00198 Roma (RM) - Tel. +39 06 73401111 - Fax +39 06 73401112 www.studioart.it		
Collaboratori	Dott. Ing. Giorgio Tonti Dott. Ing. Maria Grazia Pupino Dott. Ing. Enrico Conte		
TITOLO	LAYOUT DI CANTIERE		
SCALA	1:200/1:500	DATA	GIUGNO 2016
REV.		TAVOLA N.	PSC.LAY

TUTTI I DIRITTI SONO RISERVATI. Questo documento è di proprietà dello Studio Associato ST.ART. che su di esso si riserva ogni diritto. Pertanto questo documento non può essere copiato, scannerizzato, rielaborato, anche elettronicamente, riprodotto, comunicato o divulgato ad altri, o essere usato in qualsiasi maniera, nemmeno per fini non di lucro, senza autorizzazione scritta dello Studio Associato ST.ART.