

COMUNE DI MARUGGIO



CTP S.p.A. TRASPORTI PUBBLICI LOCALI



REALIZZAZIONE DI STRUTTURA OPERATIVA DEL CTP
ALL'INTERNO DELL'AREA PIP DEL COMUNE DI MARUGGIO (TA)

PROGETTO ESECUTIVO

Progetto

STUDIO ASSOCIATO



DOTT.ING. GIANFRANCO TONTI
DOTT.ING. STEFANO TOMASSI

☐ STRUTTURE

☐ ARCHITETTURA

☐ TECNOLOGIE

VIA CALATA MACCHIA n.20 (S.Vito) - 74122 TARANTO (ITALY)

Tel. +39 - 0997334074 - Fax +39 - 0997334061

www.studioassociatostart.it - e-mail: start.studioassociato@tin.it

AZIENDA CON SISTEMA
DI GESTIONE QUALITÀ
CERTIFICATO DA DNV GL
N° 9502 90014

CERTIFICAZIONE DI SISTEMA QUALITÀ
ISO 9001

Collaboratori

Dott. Ing. Giorgio Tonti
Dott. Ing. Maria Grazia Pupino
Dott. Ing. Enrico Conte

TITOLO

STRALCIO DEL P.R.G.

SCALA 1:5000

REV.

DATA

GIUGNO
2016

TAVOLA N.

A.02

TUTTI I DIRITTI SONO RISERVATI. Questo documento è di proprietà dello Studio Associato ST.ART.T. che su di esso si riserva ogni diritto .
Pertanto questo documento non può essere copiato, scannerizzato, rielaborato, anche elettronicamente, riprodotto, comunicato o divulgato ad
altri, o essere usato in qualsiasi maniera, nemmeno per fini non di lucro, senza autorizzazione scritta dello Studio Associato ST.ART.T.

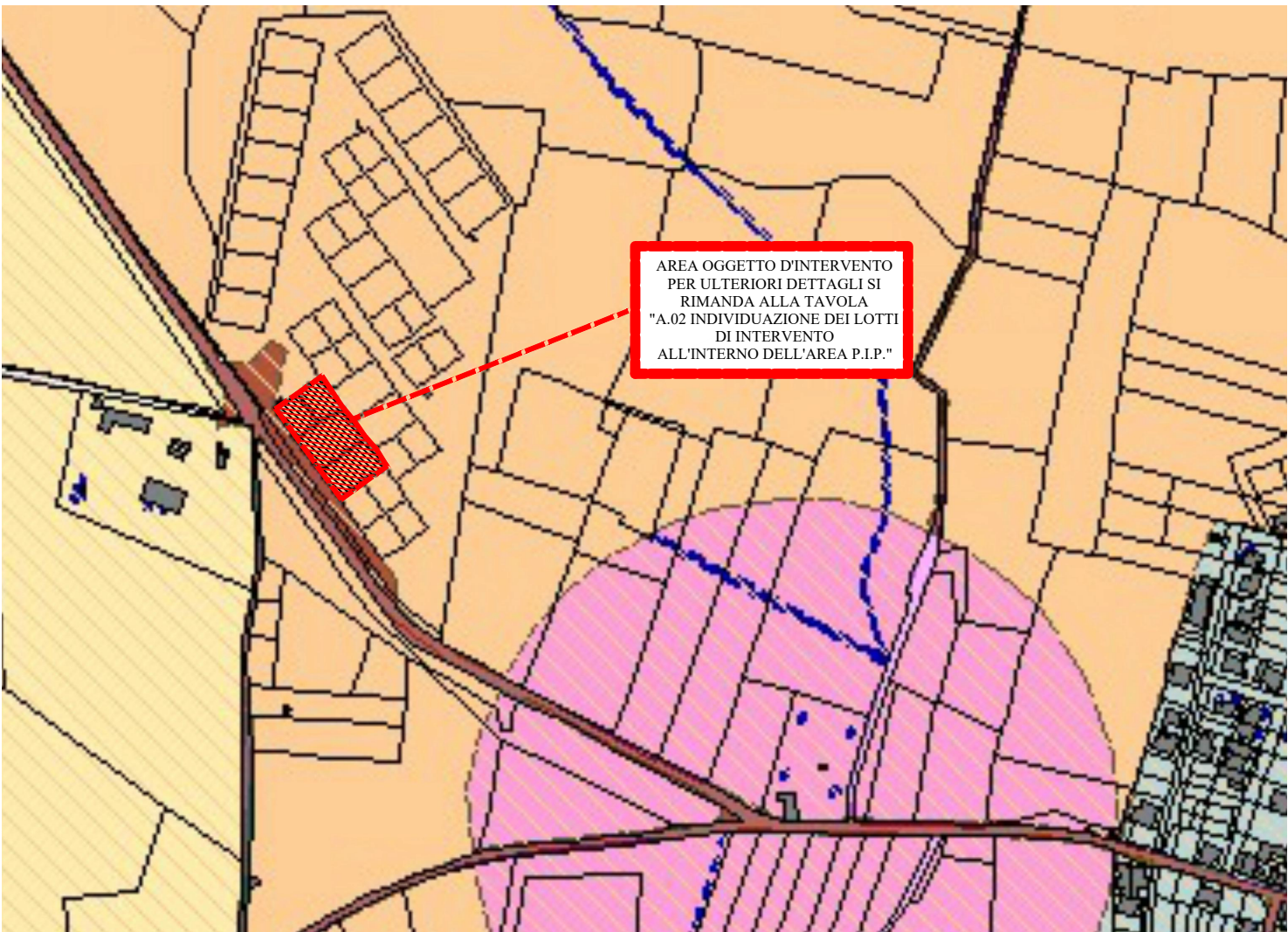

STRALCIO DEL P.R.G.
(scala 1:5000)